Krog en Alar

PAROLES DE J. LE BESCOND. MUSIQUE DE J. LE GRAND.

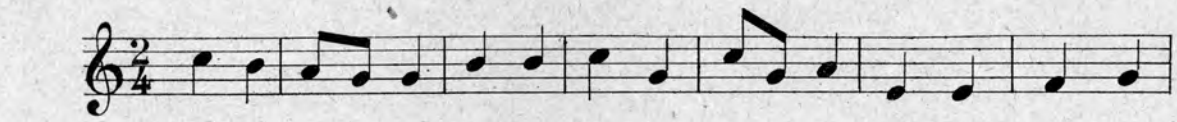

Tom eo an heol o lu_ger_ni, hag e_war hon zal poul_tren_net

ar c'houezen he deuz rou den_net ; n'euz forz ha dalc'homp d'er_wen_ni,

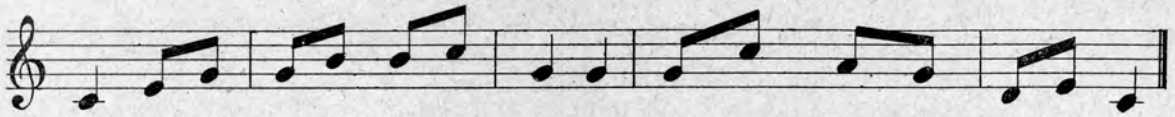

rag e_vel gliz d'an dou_a_ro ar c'houezen zo red d'an E_ro.

Be_tegan noz ten_val, mar ve_zo red, krogen a_lar ni a c'ha

ro, mar eo skwiz hon diou_c'har, kerzomp be_pred, ha steu_den_nomp hon E_ro.

I

Tom eo an heol o lugerni,
Hag ewar hon zal poultrennet
Ar c'houezen he deuz roudennet ;
N'euz forz ! ha dalc'homp d'erwenni ;
Rag evel gliz d'an douaro
Ar c'houezen zo red d'an Ero.

I

Il est chaud le soleil qui brille,
Et sur notre front couvert de poussière
La sueur a tracé des sillons ;
Qu'importe ? et continuons à sillonner ;
Car telle la rosée aux terres
Ainsi la sueur est nécessaire au Sillon.

DISKAN

Beteg an noz tenval, mar vezo red,
Krog en Alar, ni a c'haro ;
Mar co skwiz hon diouc'har, kerzomp bepred
Ha steudennomp hon Ero.

I I

Eleiz ar park zo diwanet
Spern, e man red diwrienni,
Hag euz hon dorn o c'herwenni,
Ar goad en euz didakennet ;
N'euz forz ! vel iec'hed d'ar mempro
Zo red ive goad d'an Ero.

I I I

Darn eveld'omp o deuz aret
Leun a galon da c'houlou de,
Kwiteet o deuz koulskoude,
« Ho dorn, eme, oa klogoret. »
— Red eo daoust d'an oll klogoro
Steudenni bepred an Ero.

IV

A dreist d'ar c'hleun klevomp laret
(Ar vouez zeu d'eomp dre vesk al lan) :
« Siwaz ! emei, na zavo man
« Hag ho foan o devo kollet ! »
— Gevier ! gant fianz ni c'haro :
Ed a zavo war hon Ero

V

C'houezen hon zal, hon goad nerzus
A galon vad, oll ni ginnig,
Hag an eost a zavo pinvig
Mar binniget ar greun, Jesus ;
— Rag evel ar c'horf d'ar baro
Ho pennoz zo red d'an Ero.

REFRAIN

Jusqu'à la nuit sombre, s'il le faut,
La main à la charrue, nous sillonnerons ;
Si nos jambes sont fatiguées, marchons encore
Et traçons notre Sillon.

I I

Plein le champ ont poussé
Des épines qu'il faut déraciner
Et de notre main qui trace le Sillon
Du sang a tombé goutte à goutte ;
Quimporte ? Comme de la santé aux membres
Il faut aussi du sang au Sillon.

I I I

D'autres comme nous ont sillonné
Pleins de courage à l'aurore,
Ils ont déserté pourtant,
« Leur main, disaient-ils, était couverte d'ampoules. »
— Il faut malgré toutes les ampoules
Tracer toujours le Sillon.

I V

Par dessus le talus nous entendons dire
(La voix nous vient à travers les ajoncs)
« Hélas ! dit-elle, rien ne poussera
« Et leur peine, ils l'auront perdue ! »
— Mensonges ! avec confiance nous sillonnerons
Du blé poussera sur notre Sillon.

V

La sueur de notre front, notre sang vigoureux
De bon cœur nous les sacrifions,
Et la moisson poussera riche
Si vous bénissez la semence, Jésus ;
— Car, de même que le tronc aux branches
Votre bénédiction est nécessaire au Sillon.

Imprimerie Le GOAZIOU, Morlaix